

TUMAČ ZNAKOVA

- GRANICA OPĆIN E
- GRANICA NASELJA

CESTOVNI PROMET

- | | | |
|---------------|-----------------|---|
| UTVRBENA K.Č. | NEUTVRBENA K.Č. | |
| | | DRŽAVNA CESTA
D114 Milna – Sutivan – Supetar (D113) |
| | | ŽUPANIJSKE CESTE
Ž6188 Ložišće (D114) – Nerežišće (D113)
Ž6282 Milna – D114 |
| | | NERAZVRSTANE CESTE - ASFALTIRANE
NERAZVRSTANE CESTE - NEASFALTIRANE |
| | | NERAZVRSTANE CESTE - NEODRŽAVANE |
| | | NERAZVRSTANE CESTE - IZMJESTANJE
cesta izvedenih na neutvrđenim k.č. na utvrđene katastarske čestice |
| | | OSTALI PUTOVI |
| | | PLANIRANE DRŽAVNE CESTE (PPUO Milna) |
| | | PLANIRANE NERAZVRSTANE CESTE |
| | | 1 Južna obilaznica naselja Milna (PPUO Milna) |
| | | 2 Cesta prema Turskom Boku (izmjestanje dijela ceste na novu trasu sjeverno od TZ Bok) |
| | | 3 Ceste u obuhvatu UPU TP Osibova Lučice |
| | | 4 Ceste u obuhvatu UPU Miln - Gomlica |
| | | 5 Ceste u obuhvatu UPU TZ Bijaka |
| | | 6 Spojna cesta M17-2 - M34 |
| | | 7 Cesta prema uvali Platac |
| | | 8 Izmještanje dijela dionice ceste M33-1 |
| | | 9 Produžetak ceste prema uvali Salbunara |
| | | 10 Spojna cesta M22-M25 |
| | | 11 Obilaznica naselje Bobovišća na Moru (PPUO Milna) |
| | | 12 Spojna cesta Bobovišća na Moru - Milna (s odvojcima 5-1 i 5-2 prema Mihoj Ratu) |

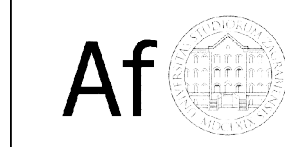
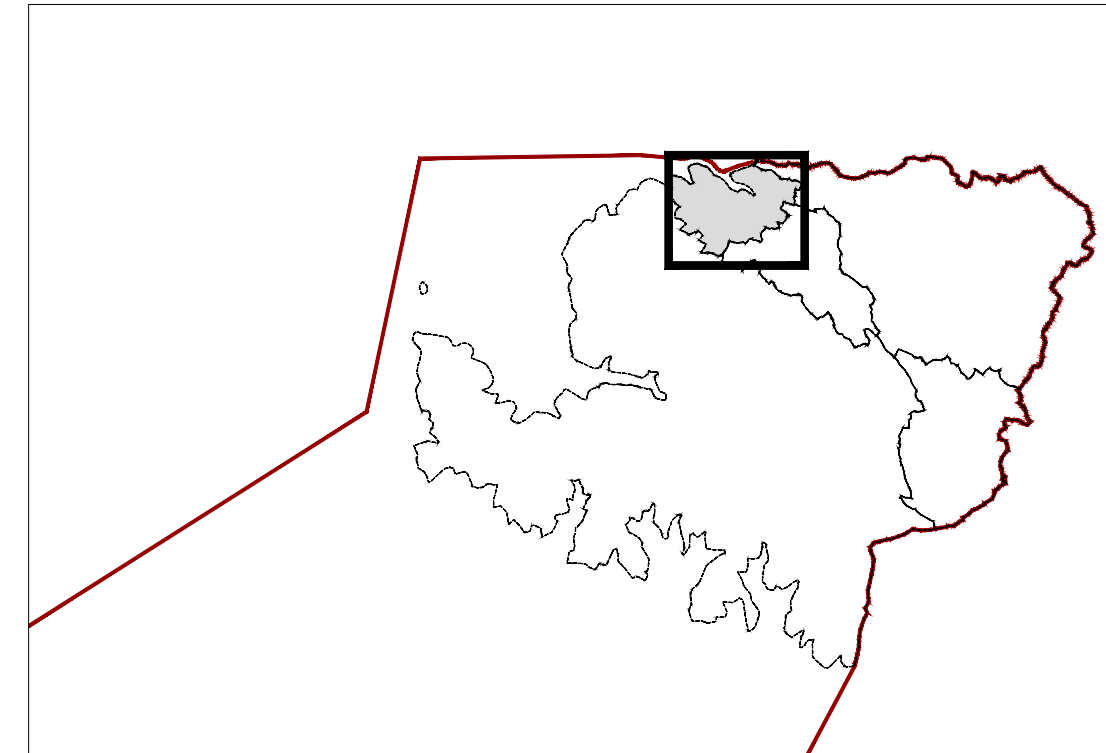

PROMETNA STUDIJA



0 | 100 | 200 | 300 | 400 m

Županija: SPLITSKO-DALMATINSKA Općina: MILNA

Naziv studije: **PROMETNA STUDIJA**

Naziv kartografskog prikaza: **2. PLAN PROMETA PREMA NASELJIMA
2.C. Naselje Bobovišća na Moru**

Broj kartografskog prikaza: Mjerilo kartografskog prikaza: 1:5000

Pravna osoba/tijelo koje je izadilo Studiju:
Sveučilište u Zagrebu, ARHITEKTONSKI FAKULTET,
Zavod za urbanizam, prostorno planiranje i pejzažnu arhitekturu
10000 Zagreb, Kačićeva 26, tel.01/4639-444, fax: 01/4826-326

Predstojnik Zavoda:
Prof.dr.sc. JESENKO HORVAT, dipl.ing.arh.

Odgovorni voditelj:
Prof.dr.sc. NENAD LIPOVAC, dipl.ing.arh.

Stručni tim u izradi Studije:
Prof.dr.sc. NENAD LIPOVAC, dipl.ing.arh.
NIKOLINA GRADEČKI, mag.ing.arch.

Prof.dr.sc. MILJENKO HAJMAN, dipl.ing.grad.

Predsjednik predstavničkog tijela:
Predsjednica Općinskog vijeća:
Katica Buzolić

Istovjetnost ove studije s izvornikom ovjerava:
Načelnik Općine:
Viktor Maretić

Žig predstavničkog tijela:

Žig predstavničkog tijela: