

TUMAČ ZNAKOVA

GRANICA OPĆINE
GRANICA NASELJA

CESTOVNI PROMET

DRŽAVNA CESTA
D114 Milna – Sušven – Šušetar (D113)
D118
D114

ŽUPANIJSKE CESTE
Ž1188
Ž1189
Ž1190
Ž1191
Ž1192
Ž1193
Ž1194
Ž1195
Ž1196
Ž1197
Ž1198
Ž1199
Ž1200

BRANJEVA CESTA
BnM01
BnM02
BnM03
BnM04
BnM05
BnM06
BnM07
BnM08
BnM09
BnM10
BnM11
BnM12
BnM13
BnM14
BnM15
BnM16
BnM17
BnM18
BnM19
BnM20

NEKVALIFIKIRANE CESTE
NEKVALIFIKIRANE CESTE - ASFALTIRANE
NEKVALIFIKIRANE CESTE - NEASFALTIRANE
NEKVALIFIKIRANE CESTE - NEODRŽAVANE
NEKVALIFIKIRANE CESTE - IZMJESTAVNE
OSTALI PUTOVNI

PLANIRANE DRŽAVNE CESTE (PPUO Milna)
PLANIRANE NEKVALIFIKIRANE CESTE
1. Jutra obilaznica naselja Milna (PPUO Milna)
2. Cesta prema Turistom selu (izvođenje dijela ceste na novu trasu sjeverno od T2 Baka)
3. Ceste u okviru LPU TP Ošova Lučica
4. Ceste u okviru LPU Mil - Gornica
5. Ceste u okviru LPU T2 Baka
6. Spojna cesta M12 - M34
7. Cesta prema uvali Plasc
8. Izvođenje dijela državne ceste M33-1
9. Produžetak ceste prema uvali Sabunara
10. Spojna cesta M24-M35
11. Obilaznica naselja Bobovića na Moru (PPUO Milna)
12. Spojna cesta Bobovića na Moru - Milna (u odvojnima 5-1 i 5-2 prema Milnoj Ratu)

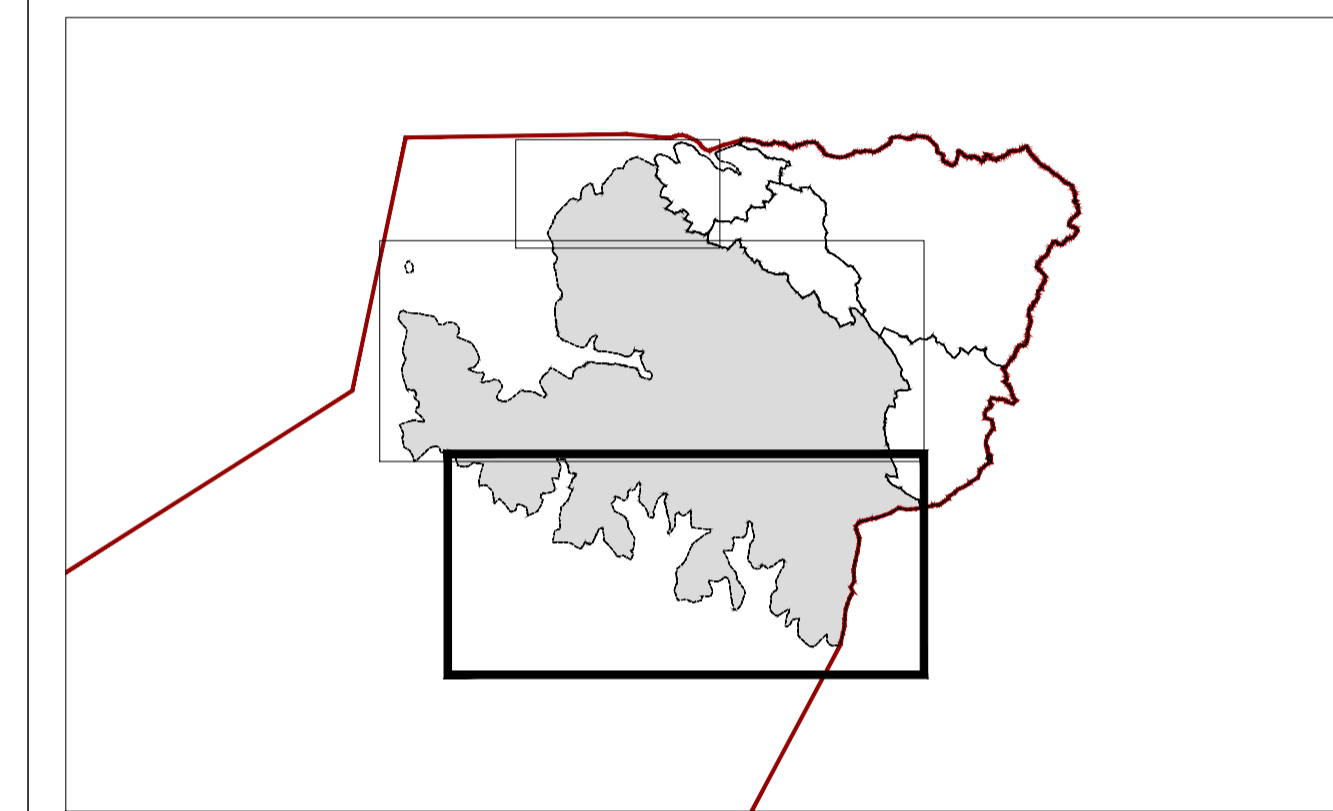

Af SPLITSKO-DALMATINSKA ŽUPANIJA
OPĆINA MILNA

PROMETNA STUDIJA

Županija: SPLITSKO-DALMATINSKA Općina: MILNA

Naziv studije: PROMETNA STUDIJA

Naziv kartografskog prikaza: 2. PLAN PROMETA PREMA NASELJIMA
2.A. Naselje Milna
2.A.2. Milna - južni dio

Broj kartografskog prikaza: Mjerno kartografski prikaz: 1:5000

Pravne osobe/tijela koje je izradilo Studiju: Sveučilište u Zagrebu, ARHITEKTONSKI FAKULTET, Zavod za urbanizam, prostorno planiranje i pejzažnu arhitekturu, 10000 Zagreb, Kačićeva 26, tel. 014839-444, fax: 014826-326

Predstojnik Zavoda: Prof.dr.sc. JESENKO HORVAT, dipl.ing.arch. Odgovorni voditelj: Prof.dr.sc. NENAD LIPOVAC, dipl.ing.arch.

Žig pravne osobe/tijela koje je izradilo Studiju: Žig odgovornog voditelja: Prof.dr.sc. NENAD LIPOVAC, dipl.ing.arch. Prof.dr.sc. MILJENKO HAJMAN, dipl.ing.grad.

Štampni tim u izradi Studije: Prof.dr.sc. NENAD LIPOVAC, dipl.ing.arch. NIKOLINA GRADECKI, mag.ing.arch. Prof.dr.sc. MILJENKO HAJMAN, dipl.ing.grad.

Predsjednik predstavničkog tijela: Predsjednica Općinskog vijeća: Katica Buzović. Istovjetnost ove studije s izvornikom ovjerava: Načelnik Općine: Viktor Marešić.

Žig predstavničkog tijela: Žig predstavničkog tijela: