

TUMAČ ZNAKOVLJA

TERITORIJALNE I STATISTIČKE GRANICE			
	GRANICA OPĆINE (GRANICA OBUHVATA PLANA)		
	GRANICA NASELJA		
	GRANICA PODRUČJA OGRANIČENJA		
GRAĐEVNO PODRUČJE NASELJA (GPN)			
	GRAĐEVNO PODRUČJE NASELJA		GOSPODARSKA NAMJENA - POSLOVNA (K)
	NEIZGRADENI NEUREĐENI DIO GRAĐEVNOG PODRUČJA		UGOSTITELJSKO-TURISTIČKA NAMJENA (T)
	SPORTSKO-REKREACIJSKA NAMJENA (R) R2 - sportsko-rekreacijski centar, R6 - sportsko igralište		
IZDVOJENA GRAĐEVNA PODRUČJA IZVAN NASELJA (IGPIN)			
	UGOSTITELJSKO-TURISTIČKA NAMJENA (T) Tk - kamp		GOSPODARSKA NAMJENA - POSLOVNA (K) K6 - odlagalište plovnih objekata
	SPORTSKO-REKREACIJSKA NAMJENA (R) R2 - sportsko-rekreacijski centar		GROBLJE
OSTALE POVRŠINE			
	POVRŠINE INFRASTRUKTURNIH SUSTAVA (IS) IS1 - ploveni, IS2 - trafostanica 35/20(10) kV, IS3 - neaktivna bušotina nafte, IS4 - odlagalište glomaznog otpada, IS5 - odlagalište građevinskog otpada, IS6 - reciklažno dvorište, IS7 - benzinska postaja		
	JAVNO PARKIRALIŠTE		
	MORSKA POVRŠINA LUKE OTVORENE ZA JAVNI PROMET LOKALNOG ZNAČAJA		
	MORSKA POVRŠINA LUKE NAUČIČKOG TURIZMA - MARINA		
	MORSKA POVRŠINA SPORTSKE LUKE		
	PODRUČJE MARIKULTURE		
	UREĐENA PLAŽA		
	PRIRODNA PLAŽA		
	POSEBNA NAMJENA 1. potkop "Maslinova" (zaštitno područje r=400 m) 2. maskirni vez "Uvala Lučice" (zaštitno područje r=200 m)		

CESTOVNI PROMET			
	DRŽAVNA CESTA		
	ŽUPANIJSKE CESTE		
	NERAZVRSTANE CESTE		
PRIRODNA BAŠTINA			
	PODRUČJA EKOLOŠKE MREŽE		ZNAČAJNI KRAJOBRAZ prijedlog za zaštitu
KULTURNA BAŠTINA			
	PODRUČJE STROGE ZAŠTITE		GRADITELJSKI SKLOP
	PODRUČJE UMIJERENE ZAŠTITE		CIVILNA GRAĐEVINA, INDUSTRIJSKA GRAĐEVINA, OBRAMBENA GRAĐEVINA (FORTIFIKACIJA)
	URBANA CJELINA/GRADSKO NASELJE		SAKRALNA GRAĐEVINA
	RURALNA CJELINA/SEOSKO ILI GRADSKO-SEOSKO NASELJE		MEMORIJALNA BAŠTINA - MEMORIJALNO I POVIJESNO PODRUČJE / SPOMEN OBJEKT
	ARHEOLOŠKO PODRUČJE		ETNOLOŠKA BAŠTINA - ETNOLOŠKA GRAĐEVINA / SKLOP
	ARHEOLOŠKI POJEDINAČNI LOKALITET - KOPNENI / PODMORSKI		
PODRUČJA PRIMJENE PLANSKIH MJERA ZAŠTITE			
	OBUHVAT USVOJENIH UPU-ova		OBUHVAT OBVEZNE IZRADE URBANISTIČKOG PLANA UREĐENJA

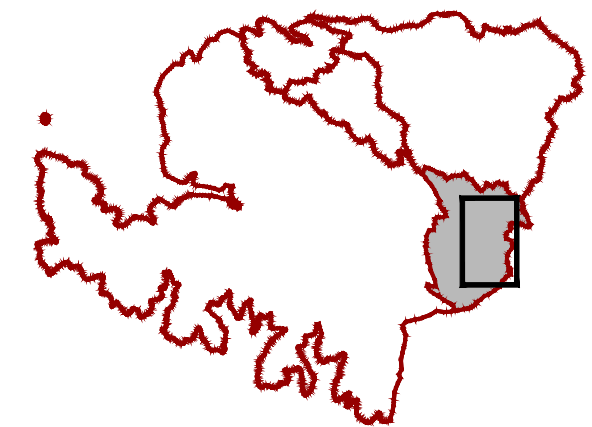

		SPLITSKO-DALMATINSKA ŽUPANIJA OPĆINA MILNA	
Županija: SPLITSKO-DALMATINSKA		Općina: MILNA	
Naziv prostornog plana: I. IZMJENE I DOPUNE PROSTORNOG PLANA UREĐENJA OPĆINE MILNA prijedlog plana za JR			
Naziv kartografskog prikaza: 4. GRAĐEVNA PODRUČJA GPN Podhume			
Broj kartografskog prikaza: 4.H.		Mjerilo kartografskog prikaza: 1:5000	
Pravna osoba/tijelo koje je izdalo Plan: Sveučilište u Zagrebu, ARHITEKTONSKI FAKULTET, Zavod za urbanizam, prostorno planiranje i pejzažnu arhitekturu 10000 Zagreb, fra Andrije Kačića Miošića 26, tel.01/4639-333			
Predstojnik Zavoda: Prof.dr.sc. DAMIR KRAJČIĆ, dipl.ing.arch.		Odgovorni voditelj: Prof.dr.sc. NENAD LIPOVAC, dipl.ing.arch.	
Žig pravne osobe/tijela koje je izradilo Plan:			
Stručni tim u izradi Plana: Prof.dr.sc. NENAD LIPOVAC, dipl.ing.arch. LUCIJA ANTON, mag.ing.arch.			
Odluka predstavničkog tijela o izradi Plana: Službeni glasnik Općine Milna br. 3/22		Odluka predstavničkog tijela o donošenju Plana: Službeni glasnik Općine Milna br. ___/23.	
Objava javne rasprave: 31.03.2023. - www.mpgi.gov.hr 31.03.2023. - www.opcinamilna.hr 31.03.2023. - oglasna ploča 31.03.2023. - 24 sata		Javni uvid održan: 04.04.2023. – 14.04.2023. Javno izlaganje održano: 12.04.2023.	
Žig tijela odgovornog za provođenje javne rasprave:		Odgovorna osoba za provođenje javne rasprave: Pročelnik Općine - Toni Domazet	
Mišljenje Zavoda za prostorno uređenje županije (prema članku 107. Zakona o prostornom uređenju NN 153/13, 65/17, 114/18, 39/19 i 98/19): Klasa: _____ Ur.broj: _____ Datum: _____			
Suglasnost Ministarstva prostornog uređenja, graditeljstva i državne imovine (prema članku 108. Zakona o prostornom uređenju NN 153/13, 65/17, 114/18, 39/19 i 98/19): Klasa: _____ Ur.broj: _____ Datum: _____			
Predsjednik predstavničkog tijela: Predsjednica Općinskog vijeća - Josipa Filipić		Istovjetnost ovog prostornog plana s izvornikom ovjerava: Načelnik Općine - Frane Lozić	
_____ Žig nadležnog tijela		_____ Žig nadležnog tijela	